Letni Obóz Wypoczynkowo-Sportowy Ośrodek Wczasowy „Perła” w Mrzeżynie 01 – 12.08.2023r.

Klub Sportów Azjatyckich Atemi po raz kolejny w okresie wakacji organizuje letni, **aktywny wypoczynek**, dla **dzieci i młodzieży**, członków klubu jak również dla innych młodych osób, mieszkańców naszego miasta.

Ośrodek położony jest na pięknej, dużej działce pokrytej sosnowym lasem w bliskim sąsiedztwie plaży, która posiada certyfikat "Błękitnej flagi". Od morza dzieli zaledwie 150 metrów. Ośrodek otoczony jest zielenią, co czyni Perłę miejscem bardzo atrakcyjnym i przytulnym. Jednocześnie do centrum miasteczka i portu można dojść piechotą w ciągu kilku minut. Ośrodek Perła czynny jest od maja do końca września oraz w sezonie jesienno-zimowym dla Grup zorganizowanych. Jest to idealne miejsce na wczasy, kolonie oraz zielone szkoły. Na terenie ośrodka znajduje się budynek dwukondygnacyjny wczasowy Karlik i Karolinka, jadalnia, domki kampingowe i murowane, świetlica, plac zabaw, boiska do siatkówki i koszykówki, grill oraz parking. Do dyspozycji boiska do siatkówki i koszykówki oraz innych gier w tym stoły do ping - ponga, bilard, badminton, dart, gra w bule. Dzieci spędzą radosne chwile na specjalnie przygotowanym placu zabaw.

Ośrodek oferuje pyszną domową kuchnię

Oraz zakwaterowanie:

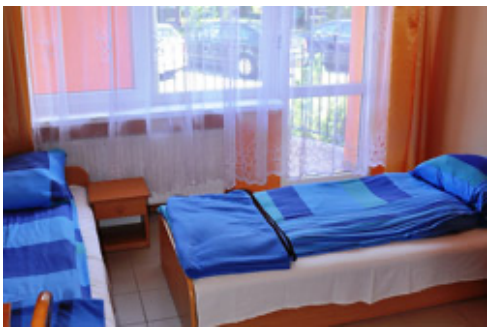

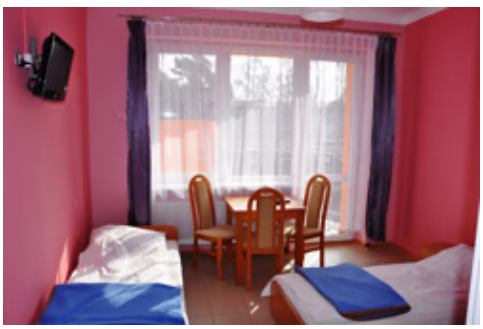

ORGANIZATOR WYPOCZYNKU – KLUB SPORTÓW AZJATYCKICH ATEMI ZAPEWNIA CAŁODOBOWĄ OPIEKĘ PEDAGOGICZNĄ I TRENERSKĄ.

Obóz zgłoszony będzie w Kuratorium Oświaty i Wychowania i zorganizowany zgodnie z wytycznymi Ministerstwa Edukacji Narodowej, Głównego Inspektoratu Sanitarnego i Ministerstwa Zdrowia w celu ograniczenia ryzyka zakażenia dzieci i młodzieży oraz kadry, podczas zorganizowanego wypoczynku w czasie trwania epidemii COVID-19

Koszt uczestnictwa w obozie – **2 100,00 zł**

Wyjazd na obóz autokarem w dniu **01.sierpnia 2023r.** w godzinach wieczornych z miejsca wskazanego przez organizatora. Przyjazd do Bielska-Białej w dniu **12 sierpnia 2023r.** w godzinach wieczornych.

Zakwaterowanie i wyżywienie:

- **Ośrodek „Karlik”:** pokoje 3, 4 i 5 - osobowe z pełnym węzłem sanitarnym, wyposażone w TV kablową oraz sprzęt plażowy;
- **wyżywienie**: 3 posiłki dziennie, śniadanie i kolacja w formie szwedzkiego stołu, obiad z podwieczorkiem, suchy prowiant na drogę powrotną i na całodzienne wycieczki

Ośrodek w ramach umowy zapewnia:

- bezpieczeństwo uczestników na terenie ośrodka,
- utrzymanie czystości w obiektach,
- świetlica z TV i miejscem do gier planszowych, zabaw i dyskotek,
- zapewnienie środków higienicznych w pokojach
- opiekę ratownika na plaży,
- opiekę medyczną przez całą dobę,
- kąpiel w basenie,
- ognisko z pieczeniem kiełbasek,
- boiska sportowe: siatkówka, koszykówka, badminton,

Propozycja zajęć dla uczestników:

- elementy survivalu (sztuka przetrwania w warunkach ekstremalnych),
- strzelanie z łuku i pistoletu ASG,
- tor przeszkód KOMANDOS,
- nocna zabawa przygodowo-terenowa w lesie (dla młodszych w dzień),
- olimpiada sportowa,

- techniki linowe,
- **oraz:**
  - trening technik karate, w tym nauka i doskonalenie form kata i kumite,
  - dla zawodników **przygotowanie do sezonu 2023/2024**

W związku z ograniczoną ilością miejsc, **prosimy o deklarację uczestnictwa** w celu rezerwacji miejsca na obozie – adres e-mail: klub@atemibielsko.pl do dnia **31.03.20202r.** Zaliczkę na obóz w kwocie **500,00 zł** prosimy wpłacać do dnia **31.03.2023r**. na konto klubu: PKO S.A. **32 1240 6449 1111 0010 6169 8939.** Pozostałą kwotę należy wpłacić do dnia **01.08.2023r.** na podane konto klubu.